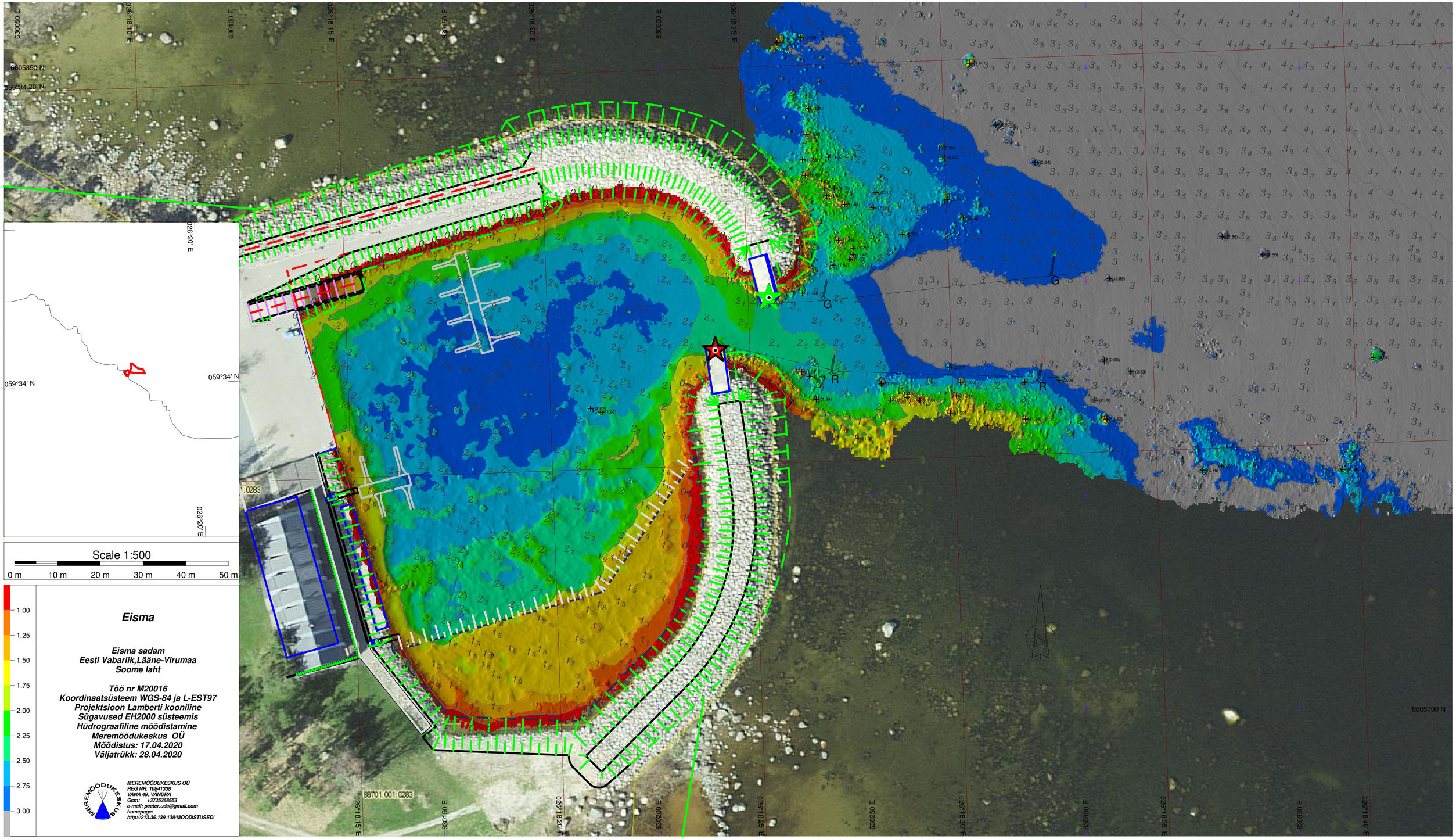
630050 E
026°18.10' E
630100 E
026°18.15' E
630150 E
026°18.20' E
630200 E
026°18.25' E
6605850 N
059°34.20' N
026°20' E
059°34' N
059°34' N
026°20' E
1:0283
G
R
R
G
88701:001:0283
630150 E
026°18.15' E
630200 E
026°18.20' E
630250 E
026°18.25' E
630300 E
026°18.30' E
630350 E
026°18.35' E
026°18.40' E
6605700 N
N
Scale 1:500
0 m
10 m
20 m
30 m
40 m
50 m
1.00
1.25
1.50
1.75
2.00
2.25
2.50
2.75
3.00
Eisma
Eisma sadam
Eesti Vabariik,Lääne-Virumaa
Soome laht
Töö nr M20016
Koordinaatsüsteem WGS-84 ja L-EST97
Projektsioon Lamberti kooniline
Sügavused EH2000 süsteemis
Hüdrograafiline mõõdistamine
Meremõõdukeskus OÜ
Mõõdistus: 17.04.2020
Väljatrükk: 28.04.2020
MEREMÕÕDUKESKUS
MEREMÕÕDUKESKUS OÜ
REG NR. 10841338
VANA 49, VÄNDRA
Gsm: +3725268653
e-mail: peeter.ude@gmail.com
homepage:
http://213.35.139.138/MOODISTUSED/